



MINISTERUL CULTURII

**DIRECȚIA JUDEȚEANĂ PENTRU CULTURĂ DÂMBOVIȚA**

Târgoviște, Piața Tricolorului nr.1, Telefon : 0245612617, Fax: 0245210499,

Nr. 1913 / 19.12.2023

Către

**MUNICIPIUL TÂRGOVIȘTE**

Târgoviște, str. Revoluției, nr. 1-3, Județul Dâmbovița

*În atenția domnului Primar Jr. Cristian Stan*

Ca urmare a cererii dumneavoastră, înregistrată la instituția noastră cu nr. 1913/06.12.2023 prin care ați solicitat Avizul de specialitate al Ministerului Culturii /Direcției Județene pentru Cultură Dâmbovița pentru propuneri de modificare a fatadelor în cadrul documentațiilor DTAC – **RENOVARE ENERGETICĂ BLOCURI G1, G2, G3, G4**, avizate în ședința Comisiei Zonale nr.13 a Monumentelor Istorice din data de 09.11.2023, vă comunicăm:

- propunerile de modificare au fost prezentate, din nou, spre analiză Comisiei Zonale nr.13 a Monumentelor Istorice, care, în ședința din data de 12.12.2023, a decis:

**PROPUNERE EMITERE AVIZ FAVORABIL** cu următoarele condiții:

- refacere mansardă în cazul blocului G4;
- închiderea balconului propus cu respectarea legislației în vigoare pentru obținerea Autorizației de Construire în cazul blocului G2.

*Prin urmare, în vederea autorizării lucrărilor propuse, documentațiile pentru care Direcția Județeană pentru Cultură Dâmbovița a emis Avizul nr.183/20.11.2023 – **RENOVARE ENERGETICĂ BLOC G4**, respectiv nr.182/20.11.2023 - **RENOVARE ENERGETICĂ BLOC G2**, vor fi completate cu piesele modificatoare, avizate de Comisia Zonală nr.13 a Monumentelor Istorice.*

**PREZENTA ÎNȘTIINȚARE ESTE ÎNSOȚITĂ DE UN EXEMPLAR AL DOCUMENTAȚIEI MODIFICATOARE, VIZATĂ SPRE NESCHIMBARE.**

Cu stimă,



Director executiv,  
Radu Alexandru



AGENȚIA PENTRU PROTECȚIA MEDIULUI DÂMBOVIȚA

Nr. 18044/10973/20.12.2022

**CLASAREA NOTIFICĂRII**

Ca urmare a solicitării depuse de **MUNICIPIUL TARGOVISTE** cu sediul în județul Dâmbovița, mun. Targoviste, str. Revoluției, nr. 1-3 pentru proiectul "**Renovarea energetica a blocului de locuințe G4, str. Mircea cel Batran, nr. 4 din municipiul Targoviste, județul Dambovita**" propus a fi amplasat în mun. Targoviste, str. Bdul Mircea cel Batran, nr. 4, bl. G4, NC 2079, CF 70907, înregistrată la A.P.M. Dâmbovița cu nr. 18044 în 08.12.2022,

- în urma analizării documentației depuse, a localizării amplasamentului în planul de urbanism și în raport cu poziția față de arii protejate, zone-tampon, monumente ale naturii sau arheologice, zone cu restricții de construit, zona costieră;

- având în vedere că:

- proiectul propus **nu intră sub incidența Legii nr. 292/2018** privind evaluarea impactului anumitor proiecte publice și private asupra mediului;

- proiectul propus **nu intră sub incidența art. 28 din Ordonanța de Urgență a Guvernului nr. 57/2007** privind regimul ariilor naturale protejate, conservarea habitatelor naturale, a florei și faunei sălbatice, aprobată cu modificări și completări prin Legea nr. 49/2011, cu modificările și completările ulterioare;

- proiectul propus **nu intră sub incidența art. 48 și 54 din Legea apelor nr. 107/1996**, cu modificările și completările ulterioare,

*A.P.M. Dâmbovița decide:*

**Clasarea notificării deoarece proiectul propus nu se supune procedurilor de evaluare a impactului asupra mediului și de evaluare adecvată.**

**p. DIRECTOR EXECUTIV,**

Laura Gabriela Briceag



**Șef Serviciu A.A.A.**

Maria MORCOAȘE

**Intocmit,**

consilier A.A.A. Mădălina CURSARU

**Șef Serviciu C.F.M.**

Cornelia VLAICU



AGENȚIA PENTRU PROTECȚIA MEDIULUI DÂMBOVIȚA

Târgoviște, Calea Ialomiței, nr. 1, cod 130142

E-mail: office@apmdb.anpm.ro; Telefon: 0245213959 Fax: 0245213944

Operator de date cu caracter personal, conform Regulamentului (UE) 2016/679



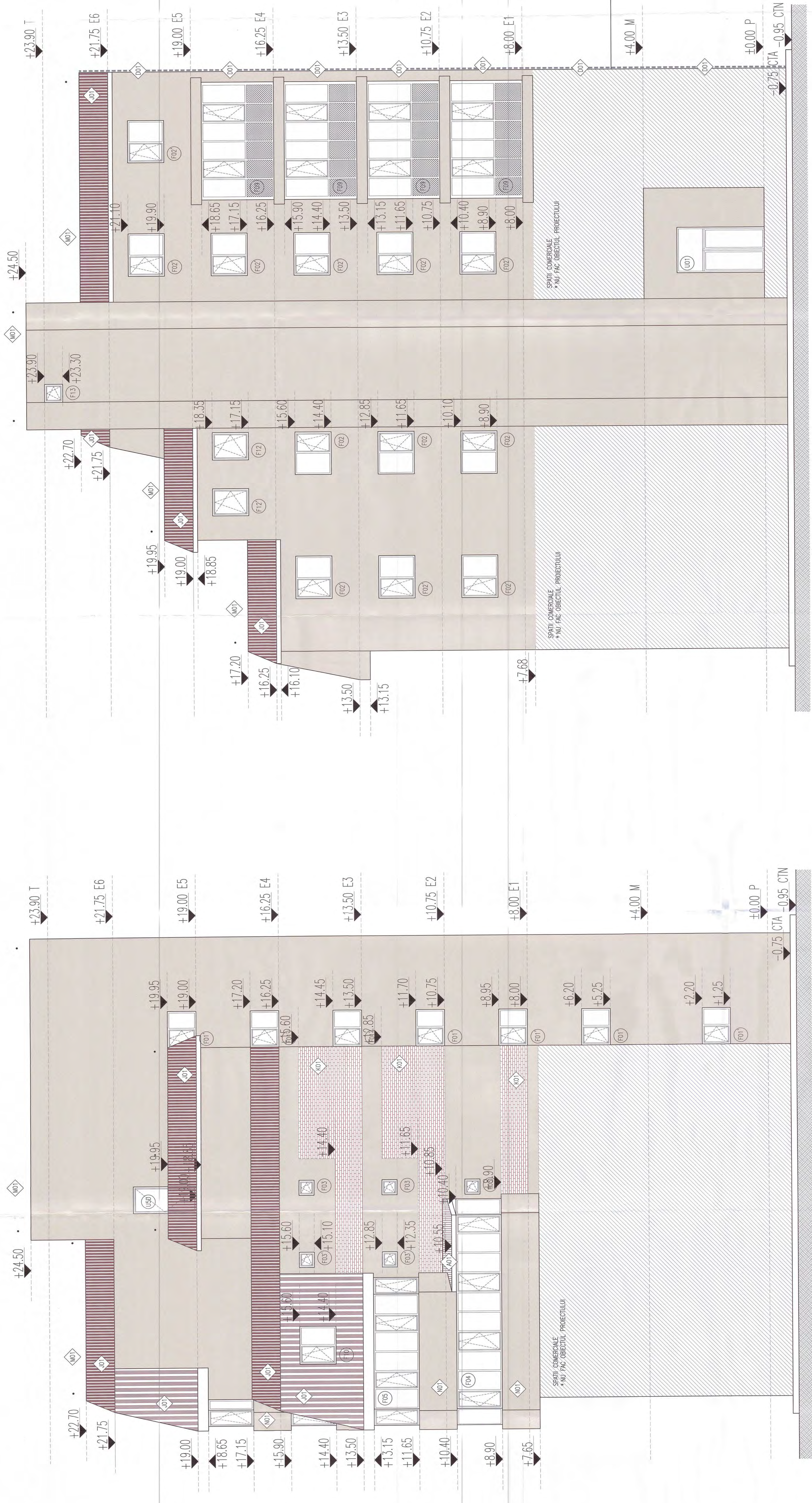

FATADA SUD-VEST

MARCA/SIMBOL	PROPUINER	STRAT MATERIAL (DENUMIRE/ROL)	UM.
40	REPARATI LA TROTUARUL PERIMETRAL ( SE VOR CONSTATA SI ESTIMA LA LOCATE IMPREUNA CU MANAGERUL DE PROIECT, SEFUL DE SANITIER SI REPREZENTANTUL BENEFICIARULUI)	-	MP
41	INSTALAREA PROFILULUI DE SOCLU	29.50 ML	
42	POLISTIREN EXTRUDAT GROSIME 10CM SI INCLINTE 300M DE LA TROTUAR PANA LA PROFILUL DE SOCLU	8.85 MP	
43	APLICAREA TENCUIEI DE FOND (SE VOR CONSTATA SI ESTIMA LA LOCATE IMPREUNA CU MANAGERUL DE PROIECT, SEFUL DE SANITIER SI REPREZENTANTUL BENEFICIARULUI)	46.90 ML	
44	PROFIE DE INSTALARE PERIMETRAL (SE VOR CONSTATA SI ESTIMA LA LOCATE IMPREUNA CU MANAGERUL DE PROIECT, SEFUL DE SANITIER SI REPREZENTANTUL BENEFICIARULUI)	675.55MP	
45	MONTAREA SI CURATAREA DE PRUF SI IMPURITATI A FATADELOR PREGATITE SUPERIORULI	675.55MP	
46	TEROZA PLACI DE ZEMURI SI TENCUIA DE FOND (MASA DE SPACIU) GRIND DE AMORSA CU QUARTZ PENTRU TENCUIA AMORSA SI MASEA LAMBA DE FOND. TENCUIA DECORATIVA STRUCTURALA ACROLACREM	632.64 MP	
47	PLACARI DIN CARAMIDA APARENTA CULOARE CARAMIZU (GROSIME DE 40MM)	42.91 MP	
48	TAMPILARE EXTERIOARA PVC (ALB) FENESTRAREA CU GEAM TERMOIZOLANT TRIPAN (PANDURI / TABLI PLINE DIN PVC TERMOIZOLATOR DE CULOARE ALB) CU CANALE PNE SI MOBILE (LISTE DE ACCES DE LA PARTER SAU DE ACCES PENTRU INTRETINEREA TENSELOR NECROIZOLABILE		
49	VEZI TABLOU DE TAMPILARE		



FATADA SUD-EST

MARCA/SIMBOL	PROPUINER	STRAT MATERIAL (DENUMIRE/ROL)	UM.
40	REPARATI LA TROTUARUL PERIMETRAL ( SE VOR CONSTATA SI ESTIMA LA LOCATE IMPREUNA CU MANAGERUL DE PROIECT, SEFUL DE SANITIER SI REPREZENTANTUL BENEFICIARULUI)	-	MP
41	INSTALAREA PROFILULUI DE SOCLU	29.50 ML	
42	POLISTIREN EXTRUDAT GROSIME 10CM SI INCLINTE 300M DE LA TROTUAR PANA LA PROFILUL DE SOCLU	8.85 MP	
43	APLICAREA TENCUIEI DE FOND (SE VOR CONSTATA SI ESTIMA LA LOCATE IMPREUNA CU MANAGERUL DE PROIECT, SEFUL DE SANITIER SI REPREZENTANTUL BENEFICIARULUI)	46.90 ML	
44	PROFIE DE INSTALARE PERIMETRAL (SE VOR CONSTATA SI ESTIMA LA LOCATE IMPREUNA CU MANAGERUL DE PROIECT, SEFUL DE SANITIER SI REPREZENTANTUL BENEFICIARULUI)	675.55MP	
45	MONTAREA SI CURATAREA DE PRUF SI IMPURITATI A FATADELOR PREGATITE SUPERIORULI	675.55MP	
46	TEROZA PLACI DE ZEMURI SI TENCUIA DE FOND (MASA DE SPACIU) GRIND DE AMORSA CU QUARTZ PENTRU TENCUIA AMORSA SI MASEA LAMBA DE FOND. TENCUIA DECORATIVA STRUCTURALA ACROLACREM	632.64 MP	
47	PLACARI DIN CARAMIDA APARENTA CULOARE CARAMIZU (GROSIME DE 40MM)	42.91 MP	
48	TAMPILARE EXTERIOARA PVC (ALB) FENESTRAREA CU GEAM TERMOIZOLANT TRIPAN (PANDURI / TABLI PLINE DIN PVC TERMOIZOLATOR DE CULOARE ALB) CU CANALE PNE SI MOBILE (LISTE DE ACCES DE LA PARTER SAU DE ACCES PENTRU INTRETINEREA TENSELOR NECROIZOLABILE		
49	VEZI TABLOU DE TAMPILARE		

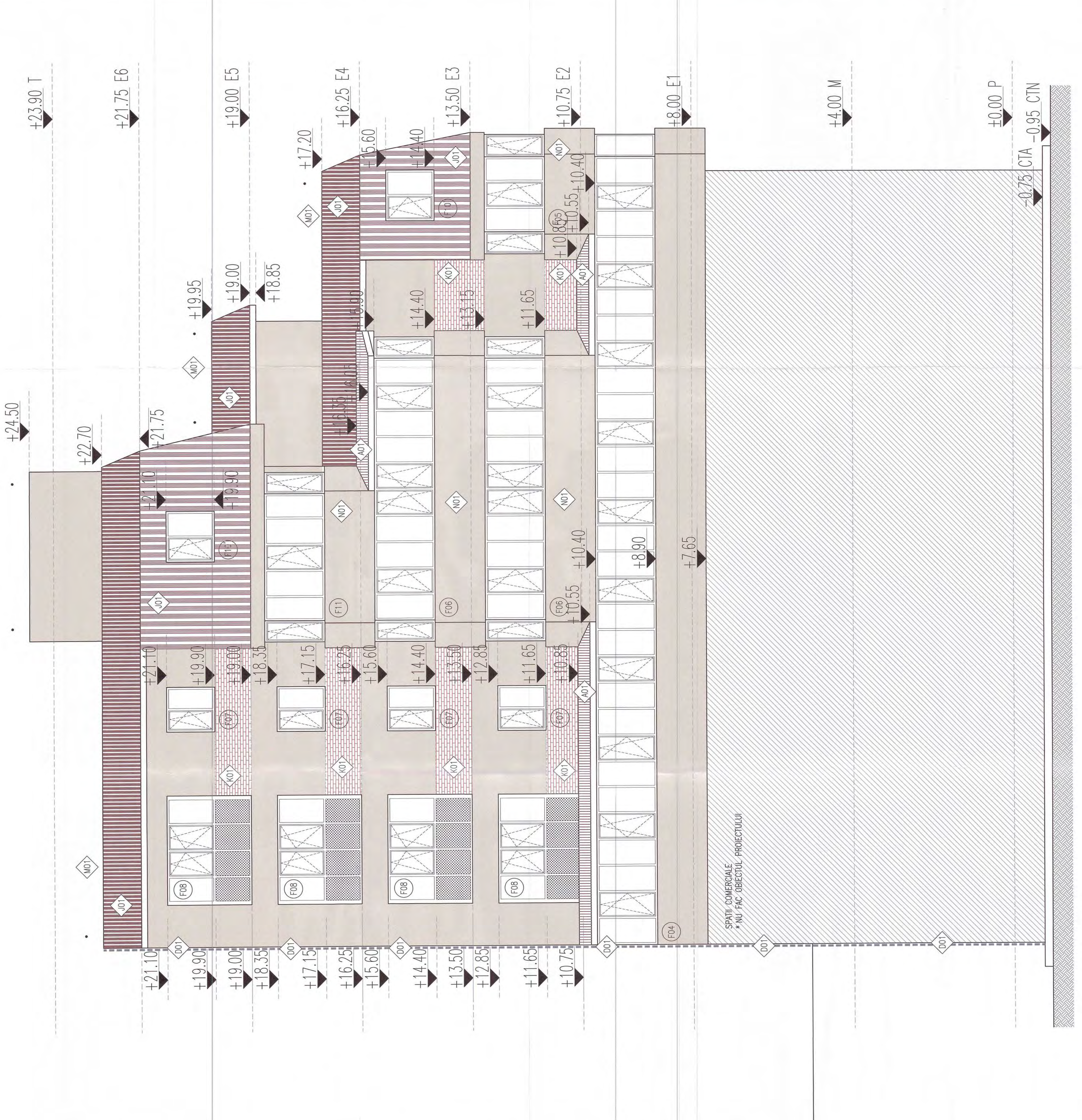

FATADA NORD-VEST

MARCA/SIMBOL	PROPUINER	STRAT MATERIAL (DENUMIRE/ROL)	UM.
40	REPARATI LA TROTUARUL PERIMETRAL ( SE VOR CONSTATA SI ESTIMA LA LOCATE IMPREUNA CU MANAGERUL DE PROIECT, SEFUL DE SANITIER SI REPREZENTANTUL BENEFICIARULUI)	-	MP
41	INSTALAREA PROFILULUI DE SOCLU	29.50 ML	
42	POLISTIREN EXTRUDAT GROSIME 10CM SI INCLINTE 300M DE LA TROTUAR PANA LA PROFILUL DE SOCLU	8.85 MP	
43	APLICAREA TENCUIEI DE FOND (SE VOR CONSTATA SI ESTIMA LA LOCATE IMPREUNA CU MANAGERUL DE PROIECT, SEFUL DE SANITIER SI REPREZENTANTUL BENEFICIARULUI)	46.90 ML	
44	PROFIE DE INSTALARE PERIMETRAL (SE VOR CONSTATA SI ESTIMA LA LOCATE IMPREUNA CU MANAGERUL DE PROIECT, SEFUL DE SANITIER SI REPREZENTANTUL BENEFICIARULUI)	675.55MP	
45	MONTAREA SI CURATAREA DE PRUF SI IMPURITATI A FATADELOR PREGATITE SUPERIORULI	675.55MP	
46	TEROZA PLACI DE ZEMURI SI TENCUIA DE FOND (MASA DE SPACIU) GRIND DE AMORSA CU QUARTZ PENTRU TENCUIA AMORSA SI MASEA LAMBA DE FOND. TENCUIA DECORATIVA STRUCTURALA ACROLACREM	632.64 MP	
47	PLACARI DIN CARAMIDA APARENTA CULOARE CARAMIZU (GROSIME DE 40MM)	42.91 MP	
48	TAMPILARE EXTERIOARA PVC (ALB) FENESTRAREA CU GEAM TERMOIZOLANT TRIPAN (PANDURI / TABLI PLINE DIN PVC TERMOIZOLATOR DE CULOARE ALB) CU CANALE PNE SI MOBILE (LISTE DE ACCES DE LA PARTER SAU DE ACCES PENTRU INTRETINEREA TENSELOR NECROIZOLABILE		
49	VEZI TABLOU DE TAMPILARE		

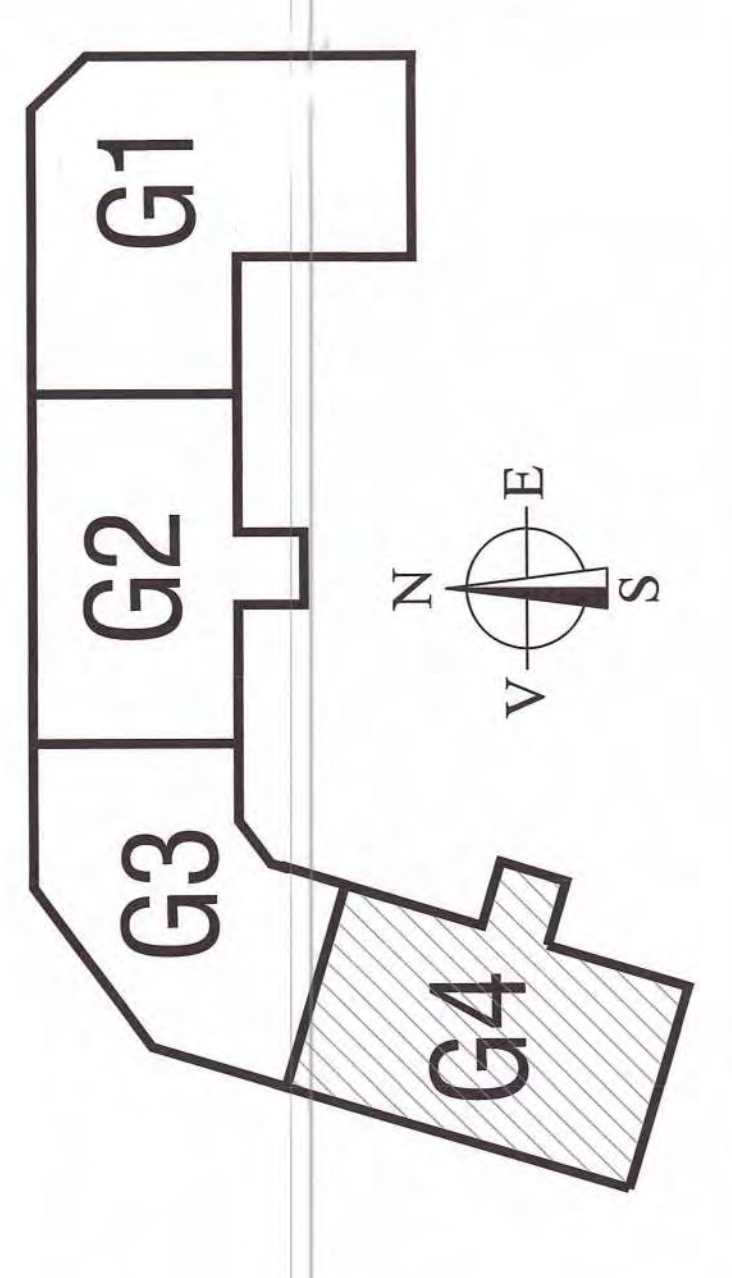

PROIECTANT	PROIECTANT	PROIECTANT	PROIECTANT
01	02	03	04
05	06	07	08
09	10	11	12
13	14	15	16
17	18	19	20
21	22	23	24
25	26	27	28
29	30	31	32
33	34	35	36
37	38	39	40
41	42	43	44
45	46	47	48
49	50	51	52
53	54	55	56
57	58	59	60
61	62	63	64
65	66	67	68
69	70	71	72
73	74	75	76
77	78	79	80
81	82	83	84
85	86	87	88
89	90	91	92
93	94	95	96
97	98	99	100